GAMME NORDIC CLUB FW1920

XC Club Apparel (design personnalisable + 500 couleurs dispo)

Tailles Disponibles

XC CLUB RACE TOP*
RLIYL07 — 6/8/10/12/14/16
RLIML26 — XS/S/M/L/XL/XXL

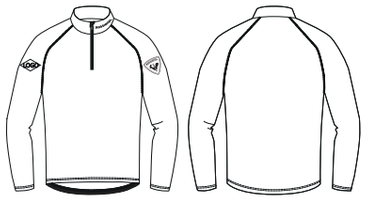

Exemple de design 1

Exemple de design 2

STRETCH
FIT SLIM
DRY

XC CLUB RACE TIGHTS*
RLIYU01 — 6/8/10/12/14/16
RLIMU05 — XS/S/M/L/XL/XXL

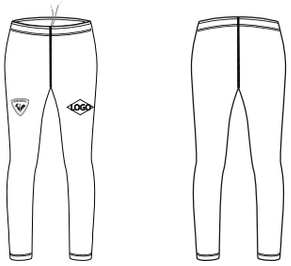

STRETCH
FIT SLIM
DRY

XC CLUB JACKET*
RLIYJ43 — 6/8/10/12/14/16
RLIML25 — XS/S/M/L/XL/XXL

STRETCH
DRY
10,000
WIND

XC CLUB PANTS*
RLIYP17 — 6/8/10/12/14/16
RLIMP31 — XS/S/M/L/XL/XXL

STRETCH
DRY
10,000
WIND

XC CLUB VEST*
RLIYJ42 — 6/8/10/12/14/16
RLIML27 — XS/S/M/L/XL/XXL

STRETCH
DRY
10,000
WIND

*Gamme Unisexe

GAMME NORDIC CLUB FW1920

ACCESSOIRES 100% PERSONALISABLES (pack de 3)

XC CLUB HB X3 STRETCH
RLIMH45 — Taille Unique

XC CLUB T TUBE X3 STRETCH
RLIMH47 — Taille Unique

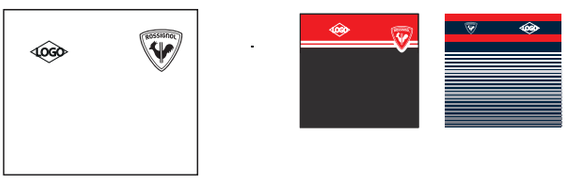

XC CLUB BEANIES X3 STRETCH
RLIMH46 — Taille Unique

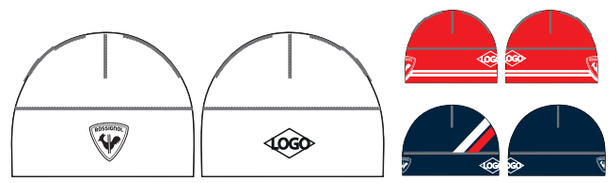

Comment procéder ?

1ère étape Selectionnez 1 version de design pour chaque produit

2ème étape Choisir les couleurs souhaitées à intégrer au design (+ de 500 couleurs disponibles)

3ème étape Sélectionnez l'emplacement des logos à placer sur la tenue (qualité AI demandée)

4ème étape Contactez-nous directement pour finaliser le projet:

Pascal **MARGUERON**
XC Pro Apparel Coordinator
98 rue Louis Baran
M. +33(0)6 82 00 54 47
pmargueron@rossignol.com

CONDITIONS DE VENTE :

Commande > 3k€ + 50pcs (commande totale)
+
MOQ > 5/style (pas de minimum par taille)
+
Logos vectorisés uniquement (Format Illustrator)
+
Validation du devis et du BAT avant production(pas d'annulation possible ensuite)
+
Validation de la commande avant mi-juin '19 avec livraison automne 2019